



Komalog[®]

Details machen den Unterschied!

Neue Softwarelösung für die Entsorgungswirtschaft

– schnell, sicher, effizient und kostengünstig.
Für alle Betriebsgrößen, ob Einzelplatz, Mehrplatz
oder Netzwerk, und jeden Einsatzzweck:

Wir haben auch für Sie die passende Software!

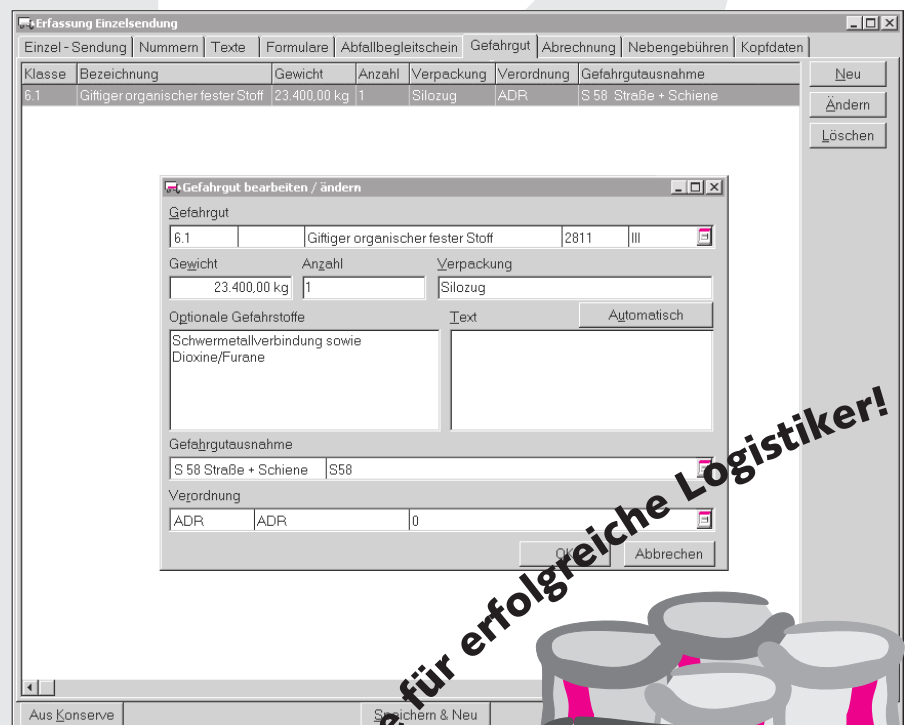

The screenshot displays the 'Erfassung Einzelsendung' (Recording Single Shipment) window. It features a menu bar with options like 'Einzel - Sendung', 'Nummern', 'Texte', 'Formulare', 'Abfallbegleitschein', 'Gefahrgut', 'Abrechnung', 'Nebengebühren', and 'Kopfdaten'. Below the menu is a table with columns: 'Klasse', 'Bezeichnung', 'Gewicht', 'Anzahl', 'Verpackung', 'Verordnung', and 'Gefahrgutausnahme'. The table contains one entry: '6.1', 'Giftiger organischer fester Stoff', '23.400,00 kg', '1', 'Silozug', 'ADR', and 'S 58 Straße + Schiene'. To the right of the table are buttons for 'Neu', 'Ändern', and 'Löschen'. A smaller window titled 'Gefahrgut bearbeiten / ändern' is overlaid on top, showing a form for editing the hazardous goods entry. The form includes fields for 'Gefahrgut' (6.1, Giftiger organischer fester Stoff, 2811, III), 'Gewicht' (23.400,00 kg), 'Anzahl' (1), and 'Verpackung' (Silozug). It also has sections for 'Optionale Gefahrstoffe' (Schwermetallverbindung sowie Dioxine/Furane) and 'Gefahrgutausnahme' (S 58 Straße + Schiene, S58). The 'Verordnung' section shows 'ADR' and '0'. Buttons for 'Automatisch', 'Abbrechen', and 'Speichern & Neu' are visible at the bottom of the form.

Software für erfolgreiche Logistiker!



Entsorgungslogistik

Die flexible Auftragsabwicklung zur optimalen Unterstützung aller Prozesse der Abfall- und Entsorgungswirtschaft. Komalog® realisiert einheitliche Abläufe für Disposition, Behältermanagement, Sonderabfall, Zwischenlager, Bauschuttrecycling, Deponiebetrieb, Fuhrparkverwaltung und Mitarbeiterinsatz.

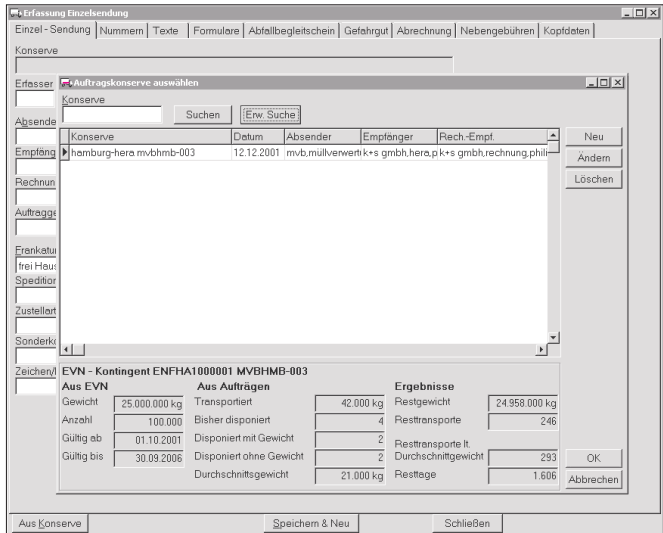

Moderne DV und Logistik

Weitreichende Änderungen kennzeichnen die europäische Entsorgungs- und Abfallwirtschaft: Ob zunehmender Preisdruck durch den Einfluss von Niedriglohnländern, die Liberalisierung gesetzlicher Klauseln oder rigorose Auflagen im Umweltschutz. Betriebswirtschaftliche Optimierung, effizientes Produktmanagement, kundenorientiertes Handeln sowie der Anspruch an Qualität und Effizienz aller am Logistikprozess Beteiligten steigt und Wettbewerbsvorteile wollen gesichert sein.

Für die Unternehmen der Branche stellt sich die Aufgabe, hierfür eine Grundlage, basierend auf betriebswirtschaftlichen, personellen, systemtechnischen als auch gesetzlichen Anforderungen, zu schaffen. Genau dieses integrierte Konzept bietet die Softwarelösung Komalog®.

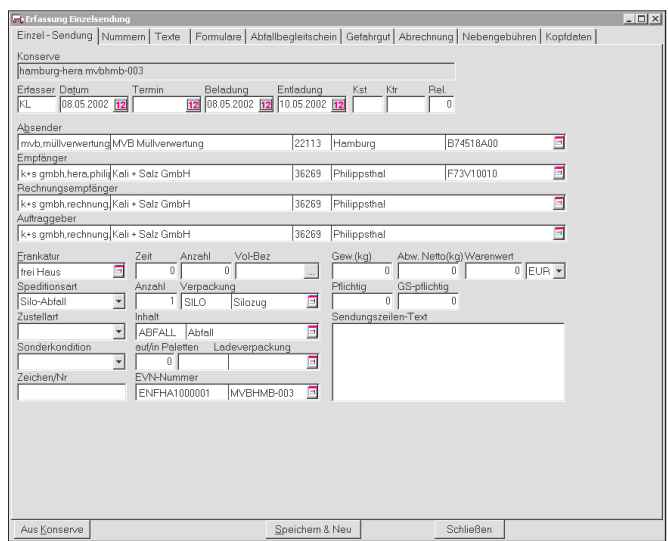

Komplexe Administration

Logistik und Organisationsprozesse müssen ständig optimiert werden, um die zur Verfügung stehenden Ressourcen genau dort einzusetzen, wo kundenfreundliche Dienstleistungen gebraucht werden und das zu einem akzeptablen Preis. Dieses ist für Entsorgungsunternehmen nur realisierbar, wenn DV-Werkzeuge zur Verfügung stehen, welche die Informationen dieser Bereiche komfortabel managen. Mit Komalog® bieten wir Ihnen ein System, welches faktisch alle Prozesse in einem Betrieb der Abfall- und Entsorgungswirtschaft unterstützt.

Darauf aufbauend können Sie über vielfältige Parametereinstellungen Komalog® an Ihre spezifischen Unternehmensabläufe und individuellen Wünsche anpassen. Wir unterstützen Sie in jeder Phase dieses Prozesses, der mit Ihrem Unternehmen in die Zukunft führen soll.

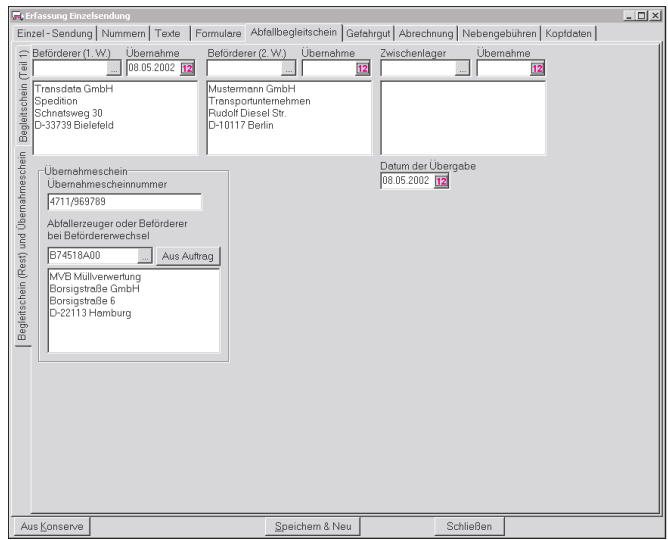
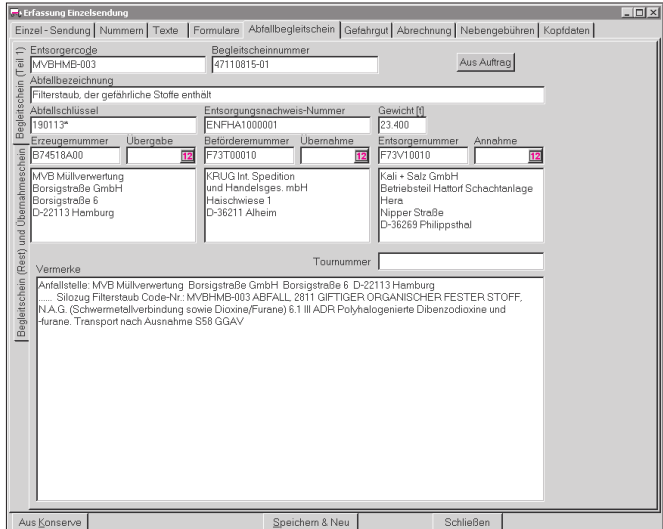

- Support
- Sicherheit
- Transparenz
- Zuverlässigkeit
- Wirtschaftlichkeit

Verwaltung E.V. Nachweise

EVN-Nummer	Entsorgergcode	Erzeuger	Matchcode	Name	LKZ	PLZ	Ort
EVN aktiv bis	Beförderer						
08.05.2002	Entsorger						

EVN-Nummer	EntsorgerCode	Interne Abfallbezeichnung
ENFVHA100042	ZWGS1-3	Raugasreinigungsrückstände
ENFVHA100002	MVBHMB-004	Kesselstaub
VNFVHW00032	DA-01	Abdampflückstand
ENFVHA100067	MVFRUG-002	Reinigungsrückstände aus der Kesselrevision bis Gewebefilter 1
ENFVHA100054	MFLUS-004	Filterstaub
ENFVHA100065	MVFRUG-003	Flugstaub
ENFVHA100055	MFLUS-005	PE-A-Saite
ENFVHA100093	MVBHMB-005	Flugstaub
ENFVHA100066	MVFRUG-004	Kesselstaub
ENFVHA100068	MVFRUG-005	Filterstaub
ENFVHA100007	MVAO-01	Flugasche aus Müllheizkraftwerk
ENFVHA100078	MVFRUG-002	Reinigungsrückstände aus der Kesselrevision bis Gewebefilter 1
ENFVHA100031	MVAFI-001	Anlagebedingtes Reststoffgemisch (Flugasche)
ENFVHA100095	MVAO-06	Gemisch, Flugasche/Feste Reaktionsprod. d. Rauchgasreinigung
VNFVHW00005	MVGRUG-001	verfestigtes Mischoelz

EVN - Kontingent ENFHA1000007 MVAO-01

Aus EVN	Aus Aufträgen	Ergebnisse
Gewicht	Transportiert	Restgewicht
10.000.000 kg		10.000.000 kg
Anzahl	Sicher disponiert	Resttransporte
100	0	100.000
Gültig ab	Disponiert mit Gewicht	Resttransporte
08.12.1999	0	0
Gültig bis	Disponiert ohne Gewicht	% Durchschneidgewicht
07.12.2004	0	0
	Durchschnittsgewicht	Resttage
		944

Leistungsspektrum

Stammdatenverwaltung

- Entsorgungs- und Verwertungsnachweise
- Firmen- und Debitorenadressen
- Anfallstellen, Entsorgungsrhythmen
- Standardtouren
- Fahrzeuge, Anhänger, Zuordnungen
- Behälterklassen/-typen mit/ohne Ident-Nummern
- Individuell gestaltbarer Artikel-/Leistungsstamm
- Abfallartenkatalog und Artikel-EAK-Zuordnung
- Gefahrgut-Ausnahmereordnungen
- Vielfältige Preisbildungen (Listen-, Anfallstellenpreise)

Logistische Arbeitsabläufe

- Operative Auftragsannahme
- Effektives Behältermanagement (Stellen, Holen, Leeren, Wechseln, Transportieren)
- Prüfen auf Behälterverfügbarkeit
- Lieferscheine, Übernahmescheine, Begleitscheine
- Verwaltung/Zuordnung von Entsorgungsnachweisen
- Flexible Tourenplanung und Auftragszuordnung
- Sammeltouren (Werkstoffe, Sonderabfälle)
- Korrekturerfassung und Bewertung in der Nachdisposition (Verladungsprüfung)

Fakturierung

- Rechnungslegung durch Einzel-, Sammelrechnungen und Gutschriften
- Übergabe an diverse Finanzbuchhaltungssysteme
- Offene Posten-Verwaltung/Mahnwesen

Betriebliche Nachweisführung und Statistiken

- Umsatz-, Roherlös- und Mengenstatistiken
- Abfall-/Gefahrgut-Transportstatistik
- Verwaltung der Genehmigungsdokumente
- Begleitpapiere
 - Abfall-Begleitschein
 - Abfall-Übernahmeschein
 - Gefahrgut-Begleitpapiere
- u.v.m.

Verwaltung E.V. Nachweise

EVN-Nummer	Entsorgergcode	Erzeuger	Matchcode	Name	LKZ	PLZ	Ort
EVN aktiv bis	Beförderer						
08.05.2002	Entsorger						

EVN-Nummer	EntsorgerCode	Interne Abfallbezeichnung	Einzelnummer	Art des EVN	Verwendungsart	EVN aktiv bis
ENFVHA100042	ZWGS1-3	Raugasreinigungsrückstände	6	Entsorgungsnachweis	Verwertung	30.12.2004
ENFVHA100001	VN/EN-Nummer	Entsorgungsnachweis				

EVN - Kontingent ENF...

Aus EVN	Aus Aufträgen	Ergebnisse
Gewicht	Transportiert	Restgewicht
10.000.000		10.000.000
Anzahl	Sicher disponiert	Resttransporte
100	0	100.000
Gültig ab	Disponiert mit Gewicht	Resttransporte
08.12.1999	0	0
Gültig bis	Disponiert ohne Gewicht	% Durchschneidgewicht
07.12.2004	0	0
	Durchschnittsgewicht	Resttage
		944

Erfassung Einzelsendung

Drucken: Formulare, Formularedatei, Standard-Drucker

- Druck Abfall-Begleitschein
- Druck Abfall-Übernahmeschein
- Druck Abholauftrag
- Druck Auftrag
- Druck Erfassungsprotokoll
- Druck Etiketten
- Druck Interchange
- Druck KVO-Frachtbrief KRUG
- Druck Lieferschein
- Druck Neutraler Abholauftrag
- Druck Neutraler Speditionsauftrag
- Druck Speditionsauftrag
- Druck UST Bescheinigung (Absender)
- Druck Weisser CMR KRUG
- Druck Weiße Spediteursbescheinigung

Dispo Tour

Auftragsnummer	Empf.Plz	Empf.Ort	Relation	Gewicht	Abs.Ort	Abs.Ort	Absender
AU2001050008	48970	Basauri	748	0	45768	Marl	CwM Chemische Werke Marl
AU2001050013	65929	Frankfurt		19.820	13005	Marseille	ATO
AU2001050016	68139	Mannheim		113.200	50170	Kerpen	EWS
AU2001050025	65929	Frankfurt		19.820	13005	Marseille	ATO
AU2001050040	65929	Frankfurt		19.820	13005	Marseille	ATO
AU2001050049	68139	Mannheim		113.200	50170	Kerpen	EWS
AU2001050050	65929	Frankfurt		19.820	13005	Marseille	ATO

Verladen auf Tour 3 Ges Anzahl: 19 Ges Gewicht: 80.760 kg Ldm/Cbm: 7

Sonderkondition	Pos.	Empf.Ort	Abs.Ort	Termin	Relation	Auftragsnummer	Anzahl
Taufilmer	1	D-38329 Wiltmar	D-33098 Paderborn		0	AU2002030002	6
Taufilmer	2	D-40598 Düsseldorf	D-32549 Bad Oeynhausen	06.03.2002	75	AU2002030001	12
Taufilmer	3	D-21107 Hamburg	D-46346 Ostbevern			AU2001110005	1

- Aufwand reduzieren
+ Zeit gewinnen
= Qualität verbessern

Transparente Struktur

Mobil sein, beweglich bleiben und flexibel reagieren, das sind heute mehr denn je entscheidende Erfolgsfaktoren eines Unternehmens. Und wo wird diese Einstellung plastischer als in der Transportbranche. Doppelter Ansporn für uns, mit unserer Software Ihrer Mobilität als Logistikunternehmen eine solide und flexible Grundlage zu verschaffen. Eine moderne Software muss Forderungen nach flexiblen Informations- und Steuerungssystemen, betriebswirtschaftlich transparenten und aktuellen Informationen sowie schneller Kommunikation erfüllen.

Komalog® entspricht mit seinem Leistungsumfang diesen Anforderungen. Die einzelnen Module können voll integriert eingesetzt werden. Dem Datenaustausch mit Ihren Kunden bzw. anderen Beteiligten am Logistikprozess, ob über einfache DFÜ oder z.B. nach Online-, Fortras- bzw. CargoLine-Standard, sind keine Grenzen gesetzt.

Wirtschaftlichkeit ist der entscheidende Aspekt für den Erfolg Ihres Unternehmens. TRANSDATA steigert Ihre Effizienz, z.B. mit Soft- und Hardwarelösungen für eine optimierte Koordination. Wir wollen auch in Zukunft weiterhin in Zusammenarbeit mit unseren Kunden marktgerecht produzieren. Dafür sind TRANSDATA und die Software, die wir produzieren, gerne ständig in Bewegung.

Offene Architektur

Komalog® ist eine Branchensoftware, die sowohl integriert in große Netzwerke, als auch einzeln im „Stand alone“-Betrieb einsatzfähig ist. Zugeschnitten auf Ihre individuellen Ansprüche können Sie die verschiedenen Module baukastenartig kombinieren und investieren somit bedarfsgerecht. Apropos: Sollten Sie die Anschaffung neuer Hardware in Betracht ziehen, kein Problem, **Komalog®** zieht einfach mit um in Ihr neues System! Für weitere Informationen fordern Sie bitte unser Infoblatt „Hardware-Voraussetzungen“ an.

Service und Support

Als erfahrenes Systemhaus wissen wir auch, wie wichtig Service und Support sind. Wir bieten Ihnen das volle „Programm“: TRANSDATA unterstützt Sie professionell in jeder Phase beim „Maßschneidern Ihrer Software“. Unsere Leistungen reichen von der Beratung und Realisierung bis zur Softwarewartung sowie von der Kundenbetreuung und Hotline (für alle Fragen rund um **Komalog®** und Hardware) bis zur qualifizierten Personalschulung – alles aus einer Hand!

In eigener Sache

Unser Vorsprung: Wir sind seit 1988 für mittelständische und große national und international agierende Speditions- und Logistik-Dienstleister als Softwarelieferant tätig. Mit innovativen Programmkonzepten, orientiert an den Anforderungen des Marktes und unserer Kunden, haben wir erfolgreiche Lösungen integriert und umgesetzt. Wir sind eines der marktführenden Unternehmen im Bundesgebiet.

Die Standorte

An drei Standorten verteilen sich z.Zt. 30 Mitarbeiter auf die einzelnen Aufgabengebiete. In Bielefeld werden die neuen Programmteile konzipiert, Ergänzungen der **Komalog®**-Software programmiert und Vertrieb, Technik und Marketing koordiniert. Die Schwerpunkte der 1992 gegründeten Niederlassung Gera liegen hauptsächlich in den Bereichen Vertrieb und Kundenbetreuung vor Ort. 2001 kam das Vertriebsbüro Deggendorf hinzu, welches für den süddeutschen Raum sowie Österreich und die Schweiz zuständig ist.



TRANSDATA
Soft- und Hardware GmbH

**Systemhaus
für Datenverarbeitung in
Spedition, Industrie und Handel**

D-33731 Bielefeld
Postfach 15 01 19
Fon +49 (0)5206 91 06-0
Fax +49 (0)5206 91 06-90

Besucheranschrift:
Schnatsweg 30
D-33739 Bielefeld
(Ortsteil Jöllenbeck)

Niederlassung Gera
D-07545 Gera
Dr.-Friedrich-Wolf-Str. 10
Fon +49 (0)365 832 34 62
Fax +49 (0)365 8815 42

Vertriebsbüro Deggendorf
D-94469 Deggendorf
Salvatorweg 4
Fon +49 (0)9931 4 00 92 10
Fax +49 (0)9931 4 00 92 11

Internet www.transdata.net
eMail komalog@transdata.net
Infos +49 (0)5206 91 06-40

Der erste Kontakt